

Undersökning om betydande miljöpåverkan

ÄDP Vidöns industriområde

Hammarö kommun

024-05-08

Dnr 2024/31

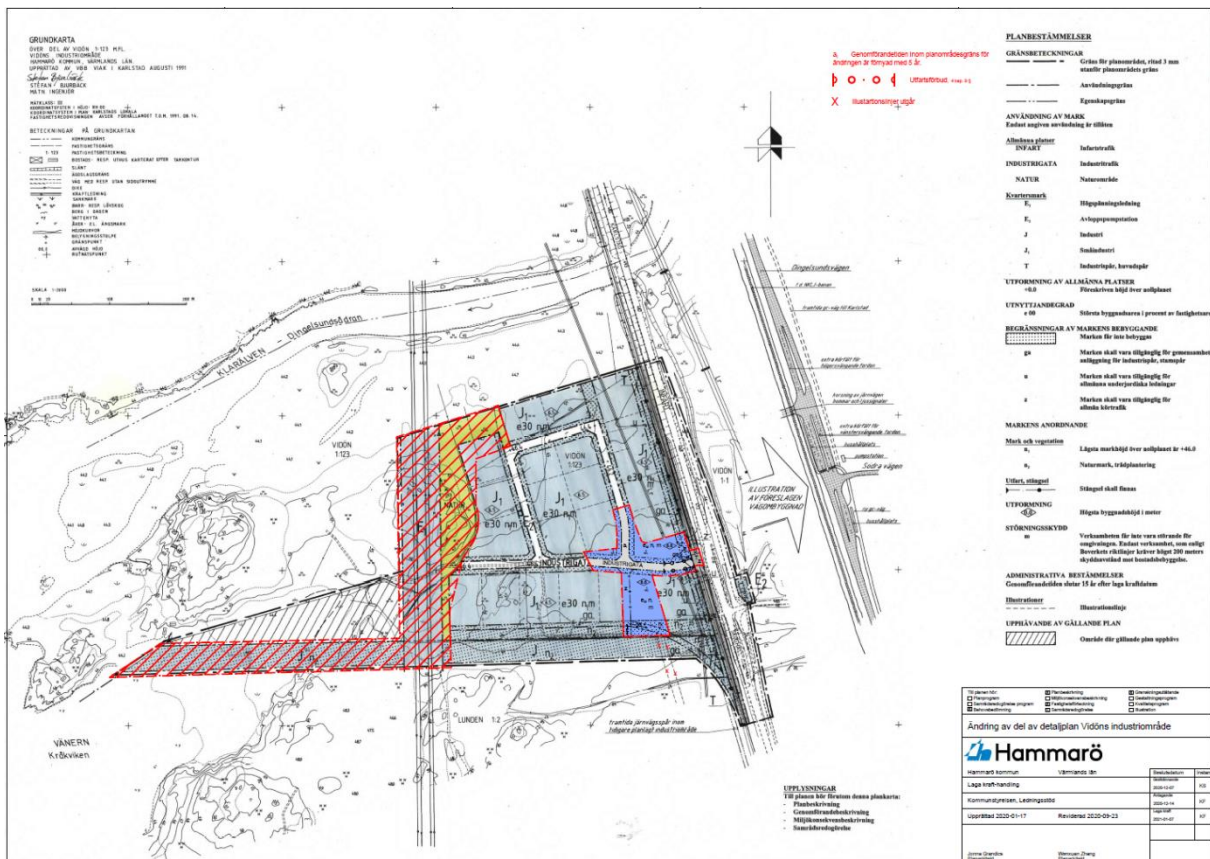

Inledning

För att ta reda på om en detaljplan ska genomgå en strategisk miljöbedömning ska en undersökning om detaljplanen kan antas medföra betydande miljöpåverkan (**BMP**) genomföras. För att undersöka om den beskrivna detaljplanen nedan kan innebära BMP har åtta checklistor använts.

Den första checklistan behandlar *särskilda bestämmelser*, vilket omfattar om det gäller undantag eller krav på att genomföra miljöbedömning.

De efterföljande sex checklistorna är tematiskt indelade i miljöaspekterna *kulturvärden*, *naturvärden*, *sociala värden*, *materiella värden*, *risker för människors hälsa eller för miljön och ekosystemtjänster (EST)*. EST identifieras och värderas i denna undersökning. Påverkan av planen på EST bedöms i relation till nuläge och framtida behov under senare planprocessen.

I den sista checklistan, *Sammanvägd bedömning*, sammanställs ställningstagandena från de tidigare ifyllda checklistorna. Syftet är att få en helhetssyn och just kunna göra en sammanvägd bedömning av inringade aspekter.

Planens syfte och huvuddrag

Syftet med ändringen är att ta bort den planlagda allmänna gatan inom planområdet (INDUSTRIGATA) och att ta bort möjlighet för järnvägs korsningen. Syftet är även att utvidga användningsområdet för järnväg så att dubbelspåret inryms inom användningsområdet. Därmed blir hela planområdet planlagd kvartersmark för Industri som inrymmer möjligheten för breddningen av järnvägen samt att illustrationslinjer för föreslagen fastighetsindelning försvinner. I samband med att den nya ändringen för Vidöns industriområde vinner laga kraft upphävs den tidigare ändringen.

Sammanvägd bedömning

Ett genomförande av detaljplaneändringen antas inte medföra BMP.

Hantering

Sandra Bood, planarkitekt från kommunstyrelsens förvaltning har medverkat i arbetet.

Undersökningssamråd genomförs med Länsstyrelsen Värmland i samband med samråd.

Denna undersökning godkänns av kommunstyrelsen arbetsutskott i samband med beslut om samråd i Hammarö kommun 2024-05-27.

Särskilda bestämmelser

4 kap. 35 § PBL	Undantag från miljöbedömning: En särskild MKB för detaljplaner med standardförfarande behöver inte upprättas om planen enbart gäller något av nedan nämnda ärenden, och MKB:n i detta ärende är aktuell och tillräcklig.	Undantag	
		Ja	Nej
5 kap. 7 a § PBL	Gäller detaljplanen enbart en verksamhet som tillståndsprövas enligt föreskrifter som har meddelats med stöd av 9 kap. 6 § MB (A- eller B-verksamhet), och är MKB:n i detta ärende aktuell och tillräcklig?	<input type="checkbox"/>	<input checked="" type="checkbox"/>
	Gäller detaljplanen enbart en åtgärd som prövas genom fastställande av en vägplan enligt väglagen (1971:948) eller en järnvägsplan enligt lagen (1995:1649) om byggande av järnväg, och är MKB:n i detta ärende aktuell och tillräcklig för detaljplanen?	<input type="checkbox"/>	<input checked="" type="checkbox"/>
6 kap. 3 § MB	Undantag från miljöbedömning: Skyldigheten att göra en strategisk miljöbedömning gäller inte för detaljplaner som endast syftar till att tjäna totalförsvaret eller räddningstjänsten.	Undantag	
		Ja	Nej
	Syftar detaljplanen endast till att tjäna totalförsvaret?	<input type="checkbox"/>	<input checked="" type="checkbox"/>
	Syftar detaljplanen endast till att tjäna räddningstjänsten?	<input type="checkbox"/>	<input checked="" type="checkbox"/>
2 § miljö- bedömnings- förordningen	Krav på strategisk miljöbedömning: En detaljplan ska antas medföra betydande miljöpåverkan om genomförandet kan komma att omfatta en verksamhet eller åtgärd som kräver tillstånd enligt 7 kap. 28 a §.	Krav	
		Ja	Nej
7 kap. 27 & 28 a §§ MB	Kan genomförandet antas omfatta en verksamhet eller åtgärd som på ett betydande sätt kan påverka miljön i ett Natura 2000-område som förtecknats enligt fågeldirektivet (2009/147/EG) och därmed kräver tillstånd (Skyddad natur)?	<input type="checkbox"/>	<input checked="" type="checkbox"/>
	Kan genomförandet antas innefatta en verksamhet eller åtgärd som på ett betydande sätt kan påverka miljön i ett Natura 2000-område som förtecknats enligt art- och habitatdirektivet (92/43/EEG) och därmed kräver tillstånd (Skyddad natur)?	<input type="checkbox"/>	<input checked="" type="checkbox"/>

Kulturvärden

Förekomst	Kulturvärden	Planens påverka			Kommentar	
		Betydande	Ja	Osäkert		Nei
<input type="checkbox"/>	Kulturresevat enligt 7 kap. 9 § MB	<input type="checkbox"/>	<input type="checkbox"/>	<input type="checkbox"/>	<input checked="" type="checkbox"/>	Rör inte Hammarö
<input type="checkbox"/>	Landskapsbildskyddsområde	<input type="checkbox"/>	<input type="checkbox"/>	<input type="checkbox"/>	<input checked="" type="checkbox"/>	Rör inte Hammarö
<input type="checkbox"/>	RAÄ fornlämningar och fornlämningsområden enligt 2 kap. KML	<input type="checkbox"/>	<input type="checkbox"/>	<input type="checkbox"/>	<input checked="" type="checkbox"/>	Berör inte planändringen
<input type="checkbox"/>	Byggnadsminnen	<input type="checkbox"/>	<input type="checkbox"/>	<input type="checkbox"/>	<input checked="" type="checkbox"/>	Rör inte Hammarö
<input type="checkbox"/>	Kulturhistoriska broar och vägar	<input type="checkbox"/>	<input type="checkbox"/>	<input type="checkbox"/>	<input checked="" type="checkbox"/>	Rör inte Hammarö
<input type="checkbox"/>	Kyrkliga kulturminnen enligt 4 kap. KML	<input type="checkbox"/>	<input type="checkbox"/>	<input type="checkbox"/>	<input checked="" type="checkbox"/>	Berör inte planändringen
<input type="checkbox"/>	Kulturmiljöprogrammet – Ditt Värmland	<input type="checkbox"/>	<input type="checkbox"/>	<input type="checkbox"/>	<input checked="" type="checkbox"/>	Berör inte planändringen
<input type="checkbox"/>	Planskyddade objekt eller områden	<input type="checkbox"/>	<input type="checkbox"/>	<input type="checkbox"/>	<input checked="" type="checkbox"/>	
<input type="checkbox"/>	SKS Skog och Historia inventeringen	<input type="checkbox"/>	<input type="checkbox"/>	<input type="checkbox"/>	<input checked="" type="checkbox"/>	
<input type="checkbox"/>	Värdefulla landskapsavsnitt, bebyggelse och bebyggelsemiljöer	<input type="checkbox"/>	<input type="checkbox"/>	<input type="checkbox"/>	<input checked="" type="checkbox"/>	
<input type="checkbox"/>	Arkeologiska kulturmiljöer och lämningar	<input type="checkbox"/>	<input type="checkbox"/>	<input type="checkbox"/>	<input checked="" type="checkbox"/>	
<input type="checkbox"/>	Riksintresse för kulturmiljövård enligt 3 kap. 6 § MB	<input type="checkbox"/>	<input type="checkbox"/>	<input type="checkbox"/>	<input checked="" type="checkbox"/>	Berör inte planändringen
<input type="checkbox"/>	Världsarv	<input type="checkbox"/>	<input type="checkbox"/>	<input type="checkbox"/>	<input checked="" type="checkbox"/>	Rör inte Hammarö
<input type="checkbox"/>	Biologiskt kulturarv	<input type="checkbox"/>	<input type="checkbox"/>	<input type="checkbox"/>	<input checked="" type="checkbox"/>	Berör inte planändringen
<input type="checkbox"/>	Immateriella företeelser	<input type="checkbox"/>	<input type="checkbox"/>	<input type="checkbox"/>	<input checked="" type="checkbox"/>	
<input type="checkbox"/>	Övriga kulturvärden som uppmärksammats av brukare eller allmänhet	<input type="checkbox"/>	<input type="checkbox"/>	<input type="checkbox"/>	<input checked="" type="checkbox"/>	

Bedömning av planens påverkan		
Kan planen antas medföra påverkan på kulturvärden?	<input type="checkbox"/> Ja	<input checked="" type="checkbox"/> Nej
Kan planen antas medföra <i>betydande</i> påverkan på kulturvärden?	<input type="checkbox"/> Ja	<input checked="" type="checkbox"/> Nej
Kommentar	<i>Planändringen antas inte har någon betydande påverkan på kulturvärden.</i>	

Naturvärden

Förekomst	Naturvärden	Planens påverka			Kommentar
		Betydande	Ja	Osäkert	
	Objekt eller områden med skyddat eller utpekad naturvärde:				
<input type="checkbox"/>	Naturminne enligt 7 kap. 10 § MB	<input type="checkbox"/>	<input type="checkbox"/>	<input type="checkbox"/>	<input checked="" type="checkbox"/> Rör inte Hammarö
<input type="checkbox"/>	Naturvårdsområde enligt 7 kap. 4 § MB	<input type="checkbox"/>	<input type="checkbox"/>	<input type="checkbox"/>	<input checked="" type="checkbox"/> Rör inte Hammarö
<input type="checkbox"/>	Naturvårdsavtal enligt 7 kap. 3 § JB	<input type="checkbox"/>	<input type="checkbox"/>	<input type="checkbox"/>	<input checked="" type="checkbox"/> Rör inte Hammarö
<input type="checkbox"/>	Skyddade områden, tillträdesförbud (föreskriftsområden)	<input type="checkbox"/>	<input type="checkbox"/>	<input type="checkbox"/>	<input checked="" type="checkbox"/>
<input type="checkbox"/>	Biotopskyddsområde enligt 7 kap. 11 § MB	<input type="checkbox"/>	<input type="checkbox"/>	<input type="checkbox"/>	<input checked="" type="checkbox"/>
<input type="checkbox"/>	Djur- och växtskyddsområde enligt 7 kap. 12 § MB	<input type="checkbox"/>	<input type="checkbox"/>	<input type="checkbox"/>	<input checked="" type="checkbox"/>
<input type="checkbox"/>	Nationalpark enligt 7 kap. 2 § MB	<input type="checkbox"/>	<input type="checkbox"/>	<input type="checkbox"/>	<input checked="" type="checkbox"/> Rör inte Hammarö
<input type="checkbox"/>	Naturresevat och pågående naturresevatbildning enligt 7 kap. 4 § MB	<input type="checkbox"/>	<input type="checkbox"/>	<input type="checkbox"/>	<input checked="" type="checkbox"/> Planändringen anses inte påverka pågående naturresevatbildning.
<input type="checkbox"/>	Riksintresse för naturvård enligt 3 kap. 6 § MB	<input type="checkbox"/>	<input type="checkbox"/>	<input type="checkbox"/>	<input checked="" type="checkbox"/>
<input type="checkbox"/>	Natura 2000 enligt 7 kap. 27 § MB	<input type="checkbox"/>	<input type="checkbox"/>	<input type="checkbox"/>	Norr om planområdet finns Natura 2000-område. Detaljplaneändringen anses inte påverka Natura 2000-området.
<input type="checkbox"/>	Strandskyddsområde enligt 7 kap. 13-18 § MB	<input type="checkbox"/>	<input type="checkbox"/>	<input type="checkbox"/>	<input checked="" type="checkbox"/> Planområdet omfattas inte av strandskyddsområde.
<input type="checkbox"/>	Våtmarksområden	<input type="checkbox"/>	<input type="checkbox"/>	<input type="checkbox"/>	<input checked="" type="checkbox"/>
<input type="checkbox"/>	Landskapsbildskyddsområde	<input type="checkbox"/>	<input type="checkbox"/>	<input type="checkbox"/>	Rör inte Hammarö

<input type="checkbox"/>	Biosfärsområden	<input type="checkbox"/>	<input type="checkbox"/>	<input type="checkbox"/>	<input checked="" type="checkbox"/>	Rör inte Hammarö	
Värdefulla naturtyper, arter eller spridningssamband för dessa:							
<input type="checkbox"/>	Naturtyper enligt habitatdirektivet	<input type="checkbox"/>	<input type="checkbox"/>	<input type="checkbox"/>	<input checked="" type="checkbox"/>	Påverkas inte av planändringen.	
<input type="checkbox"/>	Områden enligt Skogsstyrelsens nyckelbiotopsinventering eller objekt med högt naturvärde	<input type="checkbox"/>	<input type="checkbox"/>	<input type="checkbox"/>	<input checked="" type="checkbox"/>		
<input type="checkbox"/>	Områden enligt Naturvårdsverkets myrskyddsplan eller nationalparksplan	<input type="checkbox"/>	<input type="checkbox"/>	<input type="checkbox"/>	<input checked="" type="checkbox"/>	Rör inte Hammarö	
<input type="checkbox"/>	Områden enligt ängs- och betesmarksinventeringen	<input type="checkbox"/>	<input type="checkbox"/>	<input type="checkbox"/>	<input checked="" type="checkbox"/>		
<input type="checkbox"/>	Värdefulla vatten i enlighet med Levande sjöar och vattendrag	<input type="checkbox"/>	<input type="checkbox"/>	<input type="checkbox"/>	<input checked="" type="checkbox"/>	Påverkas inte av planändringen.	
<input type="checkbox"/>	Värdefulla fågelarter	<input type="checkbox"/>	<input type="checkbox"/>	<input type="checkbox"/>	<input checked="" type="checkbox"/>		
<input type="checkbox"/>	Värdefulla växt-, djur-, eller svamparter	<input type="checkbox"/>	<input type="checkbox"/>	<input type="checkbox"/>	<input checked="" type="checkbox"/>		
<input type="checkbox"/>	Fridlysta växt-, djur-, eller svamparter	<input type="checkbox"/>	<input type="checkbox"/>	<input type="checkbox"/>	<input checked="" type="checkbox"/>		
<input type="checkbox"/>	Fortplantningsområden eller viloplats för fridlysta djur	<input type="checkbox"/>	<input type="checkbox"/>	<input type="checkbox"/>	<input checked="" type="checkbox"/>		
<input type="checkbox"/>	Rödlistade växt-, djur-, eller svamparter	<input type="checkbox"/>	<input type="checkbox"/>	<input type="checkbox"/>	<input checked="" type="checkbox"/>		
<input type="checkbox"/>	Viktiga spridningssamband mellan de naturtyper som förekommer samt för de arter som förekommer	<input type="checkbox"/>	<input type="checkbox"/>	<input type="checkbox"/>	<input checked="" type="checkbox"/>		
Bedömning av påverkan							
Kan planen antas medföra påverkan på naturvärden?						<input type="checkbox"/> Ja	<input checked="" type="checkbox"/> Nej
Kan planen antas medföra betydande påverkan på naturvärden?						<input type="checkbox"/> Ja	<input checked="" type="checkbox"/> Nej
Kommentar	<i>Planändringen anses inte ha en betydande påverkan på naturvärdena.</i>						

Sociala värden

Förekomst	Sociala värden	Planens påverka				Kommentar
		Betydande	Ja	Osäkert	Nei	
<input type="checkbox"/>	Naturresevat/Naturvårdsområde enligt 7 kap. 4 § MB	<input type="checkbox"/>	<input type="checkbox"/>	<input type="checkbox"/>	<input checked="" type="checkbox"/>	Planändringen anses inte påverka pågående naturresevatbildning.
<input type="checkbox"/>	Strandskyddsområde enligt 7 kap. 13-18 §§ MB	<input type="checkbox"/>	<input type="checkbox"/>	<input type="checkbox"/>	<input checked="" type="checkbox"/>	Planområdet omfattas inte av strandskyddsområde.
<input type="checkbox"/>	Riksintresse för naturvård, kulturmiljövård eller friluftsliv enligt 3 kap. 6 § MB	<input type="checkbox"/>	<input type="checkbox"/>	<input type="checkbox"/>	<input checked="" type="checkbox"/>	Hela Hammarö kommun ligger inom område av riksintresse för det rörliga friluftslivet.
<input type="checkbox"/>	Riksintresse med hänsyn till turism och friluftsliv enligt 4 kap. 2 § MB	<input type="checkbox"/>	<input type="checkbox"/>	<input type="checkbox"/>	<input checked="" type="checkbox"/>	Planändringen innebär en ny tillfartsväg till fritidsbebyggelsen väster om planområdet.
<input type="checkbox"/>	Parker och andra grönområden inom eller i nära anslutning till områden med sammanhållen bebyggelse (tätorts- eller bostadsnära natur) (2 kap. 7 § PBL)	<input type="checkbox"/>	<input type="checkbox"/>	<input type="checkbox"/>	<input checked="" type="checkbox"/>	
<input type="checkbox"/>	Lämpliga platser för lek, motion och annan utvistelse (2 kap. 7 § PBL)	<input type="checkbox"/>	<input type="checkbox"/>	<input type="checkbox"/>	<input checked="" type="checkbox"/>	Planändringen innebär en ny tillfartsväg till badplatser väster om planområdet.
<input type="checkbox"/>	Tillräckligt stor friyta som är lämplig för lek och annan utvistelse (8 kap. 9 § PBL)	<input type="checkbox"/>	<input type="checkbox"/>	<input type="checkbox"/>	<input checked="" type="checkbox"/>	
<input type="checkbox"/>	Tysta områden	<input type="checkbox"/>	<input type="checkbox"/>	<input type="checkbox"/>	<input checked="" type="checkbox"/>	
<input type="checkbox"/>	Turistdestinationer	<input type="checkbox"/>	<input type="checkbox"/>	<input type="checkbox"/>	<input checked="" type="checkbox"/>	
<input type="checkbox"/>	Mötesplatser	<input type="checkbox"/>	<input type="checkbox"/>	<input type="checkbox"/>	<input checked="" type="checkbox"/>	
<input type="checkbox"/>	Övriga sociala värden som uppmärksammats av brukare eller allmänhet	<input type="checkbox"/>	<input type="checkbox"/>	<input type="checkbox"/>	<input checked="" type="checkbox"/>	
<input type="checkbox"/>	Trygghet	<input type="checkbox"/>	<input type="checkbox"/>	<input type="checkbox"/>	<input checked="" type="checkbox"/>	
<input type="checkbox"/>	Jämlikhet och integration	<input type="checkbox"/>	<input type="checkbox"/>	<input type="checkbox"/>	<input checked="" type="checkbox"/>	
<input type="checkbox"/>	Barnens perspektiv	<input type="checkbox"/>	<input type="checkbox"/>	<input type="checkbox"/>	<input checked="" type="checkbox"/>	
<input type="checkbox"/>	Tillgänglighet för personer med funktionsnedsättning	<input type="checkbox"/>	<input type="checkbox"/>	<input type="checkbox"/>	<input checked="" type="checkbox"/>	
Bedömning av påverkan						

Kan planen antas medföra påverkan på sociala värden?		<input type="checkbox"/> Ja	<input checked="" type="checkbox"/> Nej
Kan planen antas medföra betydande påverkan på sociala värden?		<input type="checkbox"/> Ja	<input checked="" type="checkbox"/> Nej
Kommentar	Planändringen anses inte ha en betydande påverkan på de sociala värdena.		

Materiella värden

Förekomst	Materiella värden	Planens påverka			Kommentar
		Betydande	Ja	Osäkert	
	Skyddade och utpekade objekt eller områden:				
<input type="checkbox"/>	Vattenskyddsområde	<input type="checkbox"/>	<input type="checkbox"/>	<input type="checkbox"/>	<input checked="" type="checkbox"/> Påverkas inte av planändringen.
<input type="checkbox"/>	Jord- och skogsbruk	<input type="checkbox"/>	<input type="checkbox"/>	<input type="checkbox"/>	<input checked="" type="checkbox"/> Påverkas inte av planändringen.
<input type="checkbox"/>	Riksintresse för rennärning, yrkesfiske eller odling av akvatiska djur och växter	<input type="checkbox"/>	<input type="checkbox"/>	<input type="checkbox"/>	<input checked="" type="checkbox"/>
<input type="checkbox"/>	Riksintresse för fyndigheter av ämnen eller material	<input type="checkbox"/>	<input type="checkbox"/>	<input type="checkbox"/>	<input checked="" type="checkbox"/>
<input type="checkbox"/>	Riksintresse för anläggningar för industriell produktion, energiproduktion, energidistribution, kommunikationer, vattenförsörjning eller avfallshantering	<input type="checkbox"/>	<input type="checkbox"/>	<input type="checkbox"/>	<input checked="" type="checkbox"/>
<input type="checkbox"/>	Riksintresse för totalförsvaret	<input type="checkbox"/>	<input type="checkbox"/>	<input type="checkbox"/>	<input checked="" type="checkbox"/> Berör ej planområdet.
	Övriga naturresurser med högre förnyelseförmåga:				
<input type="checkbox"/>	Skog (skogsbruk)	<input type="checkbox"/>	<input type="checkbox"/>	<input type="checkbox"/>	<input checked="" type="checkbox"/>
<input type="checkbox"/>	Fiske (vilt och odling)	<input type="checkbox"/>	<input type="checkbox"/>	<input type="checkbox"/>	<input checked="" type="checkbox"/>
<input type="checkbox"/>	Mark till rennärning	<input type="checkbox"/>	<input type="checkbox"/>	<input type="checkbox"/>	<input checked="" type="checkbox"/>
<input type="checkbox"/>	Ängs- och betesmark (jordbruk)	<input type="checkbox"/>	<input type="checkbox"/>	<input type="checkbox"/>	<input checked="" type="checkbox"/>
<input type="checkbox"/>	Vilda växter och djur	<input type="checkbox"/>	<input type="checkbox"/>	<input type="checkbox"/>	<input checked="" type="checkbox"/>
<input type="checkbox"/>	Energiresurser	<input type="checkbox"/>	<input type="checkbox"/>	<input type="checkbox"/>	<input checked="" type="checkbox"/>
<input type="checkbox"/>	Färskvatten (ytvattentillgångar)	<input type="checkbox"/>	<input type="checkbox"/>	<input type="checkbox"/>	<input checked="" type="checkbox"/>
	Övriga naturresurser med ingen/låg				

förnyelseförmåga:						
<input type="checkbox"/>	Åkermark (även plöjbar betesmark, jordbruk)	<input type="checkbox"/>	<input type="checkbox"/>	<input type="checkbox"/>	<input checked="" type="checkbox"/>	
<input type="checkbox"/>	Mineraler, bergarter, jordarter	<input type="checkbox"/>	<input type="checkbox"/>	<input type="checkbox"/>	<input checked="" type="checkbox"/>	
<input type="checkbox"/>	Energiresurser	<input type="checkbox"/>	<input type="checkbox"/>	<input type="checkbox"/>	<input checked="" type="checkbox"/>	
<input type="checkbox"/>	Färskvatten (grundvattentillgångar)	<input type="checkbox"/>	<input type="checkbox"/>	<input type="checkbox"/>	<input checked="" type="checkbox"/>	
<input type="checkbox"/>	Övriga geologiska resurser (t.ex. landformer, och fossil)	<input type="checkbox"/>	<input type="checkbox"/>	<input type="checkbox"/>	<input checked="" type="checkbox"/>	
Övriga materiella värden:						
<input type="checkbox"/>	Rekreation, idrott, friluftsliv och turism (större anläggningar)	<input type="checkbox"/>	<input type="checkbox"/>	<input type="checkbox"/>	<input checked="" type="checkbox"/>	
<input type="checkbox"/>	Energiförsörjning	<input type="checkbox"/>	<input type="checkbox"/>	<input type="checkbox"/>	<input checked="" type="checkbox"/>	
<input type="checkbox"/>	Omsorg och sjukvård	<input type="checkbox"/>	<input type="checkbox"/>	<input type="checkbox"/>	<input checked="" type="checkbox"/>	
<input type="checkbox"/>	Information och kommunikation	<input type="checkbox"/>	<input type="checkbox"/>	<input type="checkbox"/>	<input checked="" type="checkbox"/>	
<input type="checkbox"/>	Vatten och avlopp	<input type="checkbox"/>	<input type="checkbox"/>	<input type="checkbox"/>	<input checked="" type="checkbox"/>	
<input type="checkbox"/>	Renhållning	<input type="checkbox"/>	<input type="checkbox"/>	<input type="checkbox"/>	<input checked="" type="checkbox"/>	
<input type="checkbox"/>	Skydd och säkerhet	<input type="checkbox"/>	<input type="checkbox"/>	<input type="checkbox"/>	<input checked="" type="checkbox"/>	
<input type="checkbox"/>	Transporter	<input type="checkbox"/>	<input type="checkbox"/>	<input checked="" type="checkbox"/>	<input type="checkbox"/>	Planändringen innebär möjliggörande av dubbelspårig järnväg samt ny tillfartsväg till fritidsbebyggelsen i väst.
Bedömning av påverkan						
Kan planen antas medföra påverkan på materiella värden?					<input type="checkbox"/> Ja	<input checked="" type="checkbox"/> Nej
Kan planen antas medföra <i>betydande</i> påverkan på materiella värden?					<input type="checkbox"/> Ja	<input checked="" type="checkbox"/> Nej
Kommentar	Planändringen innebär möjliggörande av dubbelspårig järnväg samt ny tillfartsväg till fritidsbebyggelsen i väst. Planändringen anses inte innebära en betydande miljöpåverkan på materiella värden.					

Risker för människors hälsa eller för miljön

Förekomst	Risker för människors hälsa eller för miljön	Planens påverka			Kommentar
		Betydande	Ja	Osäkert	
	Risker för människors hälsa eller för miljön:				
<input type="checkbox"/>	Extrema naturhändelser	<input type="checkbox"/>	<input type="checkbox"/>	<input type="checkbox"/>	<input checked="" type="checkbox"/> Påverkas inte av planändringen.
<input type="checkbox"/>	Olyckor	<input type="checkbox"/>	<input type="checkbox"/>	<input type="checkbox"/>	<input checked="" type="checkbox"/> Påverkas inte av planändringen.
<input type="checkbox"/>	Verksamheter eller störningar som medför risk för omgivningen	<input type="checkbox"/>	<input type="checkbox"/>	<input type="checkbox"/>	<input checked="" type="checkbox"/> Påverkas inte av planändringen.
<input type="checkbox"/>	Vattenbrist, tele- eller elavbrott, fjärrvärmefall, IT-bortfall, transportstörning, drivmedelsbrist	<input type="checkbox"/>	<input type="checkbox"/>	<input type="checkbox"/>	<input checked="" type="checkbox"/> Påverkas inte av planändringen.
<input type="checkbox"/>	Inomhusmiljö	<input type="checkbox"/>	<input type="checkbox"/>	<input type="checkbox"/>	<input checked="" type="checkbox"/> Påverkas inte av planändringen.
<input type="checkbox"/>	Utomhusmiljö	<input type="checkbox"/>	<input type="checkbox"/>	<input type="checkbox"/>	<input checked="" type="checkbox"/> Påverkas inte av planändringen.
	Risker för att miljö kvalitetsnormer inte följs:				
<input type="checkbox"/>	Miljö kvalitetsnormer för utomhusluft	<input type="checkbox"/>	<input type="checkbox"/>	<input type="checkbox"/>	<input checked="" type="checkbox"/> Påverkas inte av planändringen.
<input type="checkbox"/>	Miljö kvalitetsnorm för buller	<input type="checkbox"/>	<input type="checkbox"/>	<input type="checkbox"/>	<input checked="" type="checkbox"/> Påverkas inte av planändringen.
<input type="checkbox"/>	Miljö kvalitetsnorm för kvantitativ status för grundvatten	<input type="checkbox"/>	<input type="checkbox"/>	<input type="checkbox"/>	<input checked="" type="checkbox"/> Påverkas inte av planändringen.
<input type="checkbox"/>	Miljö kvalitetsnorm för kemisk status för grundvatten	<input type="checkbox"/>	<input type="checkbox"/>	<input type="checkbox"/>	<input checked="" type="checkbox"/> Påverkas inte av planändringen.
<input type="checkbox"/>	Miljö kvalitetsnorm för ekologisk status för ytvatten	<input type="checkbox"/>	<input type="checkbox"/>	<input type="checkbox"/>	<input checked="" type="checkbox"/> Påverkas inte av planändringen.
<input type="checkbox"/>	Miljö kvalitetsnorm för kemisk status för ytvatten	<input type="checkbox"/>	<input type="checkbox"/>	<input type="checkbox"/>	<input checked="" type="checkbox"/> Påverkas inte av planändringen.
<input type="checkbox"/>	Miljö kvalitetsnormer för havsmiljö	<input type="checkbox"/>	<input type="checkbox"/>	<input type="checkbox"/>	<input checked="" type="checkbox"/> Påverkas inte av planändringen.
Bedömning av påverkan					
Kan planen antas medföra risker för människors hälsa eller för miljön?					<input type="checkbox"/> Ja <input checked="" type="checkbox"/> Nej
Kan planen antas medföra betydande risker för människors hälsa eller för miljön?					<input type="checkbox"/> Ja <input checked="" type="checkbox"/> Nej
Kommentar	Planändringen anses inte innebära en betydande miljöpåverkan på människors hälsa och miljö.				

Sammanvägd bedömning

Särskilda bestämmelser		
Gäller undantag från att genomföra miljöbedömning?	<input type="checkbox"/> Ja	<input checked="" type="checkbox"/> Nej
Gäller krav på att genomföra miljöbedömning?	<input type="checkbox"/> Ja	<input checked="" type="checkbox"/> Nej
Betydande miljöpåverkan		
Kan planen antas medföra <i>betydande</i> påverkan på kulturvärden?	<input type="checkbox"/> Ja	<input checked="" type="checkbox"/> Nej
Kan planen antas medföra <i>betydande</i> påverkan på naturvärden?	<input type="checkbox"/> Ja	<input checked="" type="checkbox"/> Nej
Kan planen antas medföra <i>betydande</i> påverkan på sociala värden?	<input type="checkbox"/> Ja	<input checked="" type="checkbox"/> Nej
Kan planen antas medföra <i>betydande</i> påverkan på materiella värden?	<input type="checkbox"/> Ja	<input checked="" type="checkbox"/> Nej
Kan planen antas medföra <i>betydande</i> risker för människors hälsa eller för miljön?	<input type="checkbox"/> Ja	<input checked="" type="checkbox"/> Nej
Bedömning	<i>Planändringen bedöms inte innebära en betydande påverkan på värden.</i>	
Påverkans totaleffekt		
Kan planen antas medföra påverkan på kulturvärden?	<input type="checkbox"/> Ja	<input checked="" type="checkbox"/> Nej
Kan planen antas medföra påverkan på naturvärden?	<input type="checkbox"/> Ja	<input checked="" type="checkbox"/> Nej
Kan planen antas medföra påverkan på sociala värden?	<input type="checkbox"/> Ja	<input checked="" type="checkbox"/> Nej
Kan planen antas medföra påverkan på materiella värden?	<input type="checkbox"/> Ja	<input checked="" type="checkbox"/> Nej
Kan planen antas medföra påverkan på risker för människors hälsa eller för miljön?	<input type="checkbox"/> Ja	<input checked="" type="checkbox"/> Nej
Bedömning	<i>Planändringen bedöms inte innebära en påverkan på värden.</i>	